

CURRICULUM VITAE – FORMATO EUROPEO

INFORMAZIONI PERSONALI

Nome e Cognome: Giordano B. Zonzini

Indirizzo di Residenza: via 4 Giugno, 54, Serravalle, 47899 (Repubblica di San Marino)

Nazionalità: italiana e sammarinese

Codice Fiscale: ZNZGDN90S08H294L

Telefono: 3398499899

E-mail: giordanozonzini@gmail.com

Numero Iscrizione Albo: Ordine Nazionale Dei Biologi (Albo Sez. A , num. AA_083474)

Partita IVA: SM COE 28294

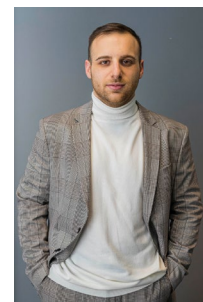

ISTRUZIONE E FORMAZIONE

29 Giugno 2010: consegue il **Diploma di Maturità Classica** (Scuola Secondaria Superiore di San Marino);

4 Luglio 2016: consegue presso l'Ateneo "Università Degli Studi di Urbino – Carlo Bo" il titolo di **laurea in Scienza Della Nutrizione** (L-29) con votazione 110/110, dichiarazione di lode e bacio accademico, dopo aver elaborato e discusso una tesi di laurea dal titolo "*L'obesità e i suoi costi: impatti su salute, economia e società*";

5 Febbraio 2019: consegue presso l'Ateneo "Università degli Studi di Urbino – Carlo Bo" il titolo di **laurea Magistrale in Biologia Sanitaria, Molecolare e della Nutrizione** (LM-6) con votazione 110/110, dichiarazione di lode e bacio accademico, dopo aver elaborato e discusso una tesi di laurea sperimentale (in collaborazione con il Dipartimento di Medicina Sperimentale e Clinica dell'Università Politecnica delle Marche) dal titolo "*Azione del Ciliary Neurotrophic Factor su adipociti in coltura: possibili effetti anti-obesità*".

Maggio 2019: supera presso l'Ateneo "Università degli Studi di Urbino – Carlo Bo" nella prima sessione 2019 l'Esame di Stato e consegue **l'abilitazione all'esercizio della professione di Biologo** (Sez. A, sezione dell'Ordine Professionale a cui risulta regolarmente iscritto con **numero di iscrizione AA_083474**).

9 Luglio 2020: consegue presso l'Ateneo "Università Degli Studi Di Camerino" il titolo di **Master Universitario di II livello in Nutrizione, Nutraceutica e Dietetica Applicata**, dopo aver elaborato e discusso una tesi dal titolo "*Gestione nutrizionale del post infortunio nello sport*".

Febbraio 2020- Settembre 2020: **Scuola di Nutraceutica e Fitoterapia**, a cura del Prof. Alexander Bertuccioli (Ancona).

Marzo 2019: partecipazione al corso in "**Dieta Chetogenica: dalla biochimica alla pratica clinica**" (Università di Camerino)

Da Luglio 2016: partecipazione a numerosi corsi in tema di alimentazione in condizioni fisiologiche e patologiche, in tema di nutraceutica e fitoterapia, di dieta chetogenica e di alimentazione applicata allo sport.

ATTIVITA' DI TIROCINIO FORMATIVO

Da Novembre 2018 : svolge tirocinio formativo presso il "Poliambulatorio Fisioclinics" (Via S.Pertini, 124, Pesaro, PU) e "Centro Medico Polimedica Laser" (Via V. Volturmo, 7, Santarcangelo di Romagna, RN), dove affianca il Prof. Dott. Alexander Bertuccioli nell'esercizio della professione medico-nutrizionista (Prof. Dott. A. Bertuccioli: Biologo Nutrizionista; Professore a.c. Scienze e Tecniche Dietetiche Applicate, Professore a.c. Laboratorio di Valutazione Antropometrica, Dipartimento di Scienze Biomolecolari – DISB – Scuola Di Scienze Biomediche, Università degli Studi di Urbino "Carlo Bo"; membro del Comitato Scientifico Associazione Italiana Fitness e Medicina) .

Marzo 2018 – Febbraio 2019: ha svolto attività di tirocinio relativa alla stesura della tesi sperimentale presso il Dipartimento di Medicina Sperimentale e Clinica dell'Università Politecnica delle Marche, "Biologia Dell'Obesità", Facoltà di Medicina e Chirurgia (via Tronto, 10/a, Torrette di Ancona) in affiancamento al team di ricerca diretto dal Prof. Saverio Cinti (Facoltà di Medicina e Chirurgia, UNIVPM).

Gennaio e Febbraio 2016 : ha svolto tirocinio formativo presso il Centro Diabetologico (U.O.C. Medicina Interna) dell' Ospedale di Stato della Repubblica di San Marino.

ESPERIENZA PROFESSIONALE

Da Maggio 2019: collaborazione attiva con il poliambulatorio "Odon San Marino" (Strada Ca' Vagnetto, 3, San Marino) in qualità di Biologo Nutrizionista (libero professionista);

Da Maggio 2019: collaborazione attiva con centro fisioterapico "Dott. Marino Muccioli" (Via Cesare Cantù, 162, San Marino) in qualità di Biologo Nutrizionista (libero professionista);

Da Maggio 2020: collaborazione attiva con Poliambulatorio "Santa Caterina Pegaso" (Via Luigi Angeloni, 8, Riccione) in qualità di Biologo Nutrizionista (libero professionista)

Da Giugno 2020: collaborazione attiva con centro personal traing " Booty Shapepts" (Viale Brianza, 125, Meda MB) in qualità di Biologo Nutrizionista (libero professionista)

Da Luglio 2020: collaborazione attiva con l'Azienda Aquaviva SRL (Via Biagio di Santolino, 11, San Marino) in qualità di consulente nell'ambito di integrazione sportiva e funzionale.

Da Luglio 2020: collaborazione attiva con centro polifunzionale "Energia SRL" (Str.da Bulumina, 3, San Marino) in qualità di Biologo Nutrizionista (libero professionista)

PUBBLICAZIONI

Bertuccioli A, Bressan A, Biagi A, Neri M, Zonzini G. *Use of a highly standardized mixture of Vitis vinifera, Ginkgo biloba and Melilotus officinalis extracts in the treatment of cellulite: a biopharmaceutical approach. Nutrafoods.* (2021) 1:220-226 DOI 10.17470/NF-021-0029

CAPACITÀ, COMPETENZE PERSONALI e ALTRE INFORMAZIONI

Madrelingua: Italiano

Altre lingue: Inglese (livello B2 conseguito, buona capacità di dialogo-ascolto maturata nel corso di esperienze all'estero)

Patente: B

STRUMENTAZIONE UTILIZZATA NELLO SVOLGIMENTO DELL' ATTIVITÀ PROFESSIONALE

- Software professionale nutrizionale (Nutrigeo 8)
 - Gestione dati sensibili
 - Gestione risultati (dieta e composizione corporea)
 - Elaborazione di piani nutrizionali personalizzati
- Altimetro digitale
- Plicometro meccanico professionale GIMA
 - Stima massa grassa, sommatoria pliche, andamento differenziale pliche
- Calibro osseo
 - Valutazione somatotipo mesomorfo, endomorfo o ectomorfo
- Bioimpedenziometro professionale (Bia Dex , professional body impedance analyzer)
 - Misura dei seguenti parametri: impedenza, resistenza, reattanza, angolo di fase
 - Stima dei seguenti parametri: BCM (massa cellulare), BCMm, BCMI, BCM/FFM, ECM (massa extracellulare), ECM/BCM, ASMM, SMI, FFM (massa magra), FFMI, FM (massa grassa), FMI, BSA, Nae/Ke, BMR (metabolismo basale), TDEE (dispendio energetico giornaliero)
 - Grafico vettoriale per valutazione generale dello stato nutrizionale e dello stato di idratazione cellulare in associazione a scala NUTRIDEX (valutazione stato nutrizionale) e HYDRADEX (valutazione stato di idratazione)
 - Analisi dei fluidi: TBW (acqua totale), ECW (fluidi extracellulari), ICW (fluidi intracellulari), ECW/ICW